



ΔΗΜΟΣ ΛΑΜΙΕΩΝ

Ένας τόπος, πολλές επιλογές!

# ΠΡΟΓΡΑΜΜΑ ΔΙΗΜΕΡΙΔΑΣ

**Επιμόρφωση Επαγγελματιών  
Ψυχικής Υγείας & Κοινωνικής Προστασίας  
ΑΠΟ ΤΗ ΔΙΑΣΥΝΔΕΣΗ ΣΤΗΝ ΑΠΟΤΕΛΕΣΜΑΤΙΚΟΤΗΤΑ**

Δ Ι Η Μ Ε Ρ Ι Δ Α

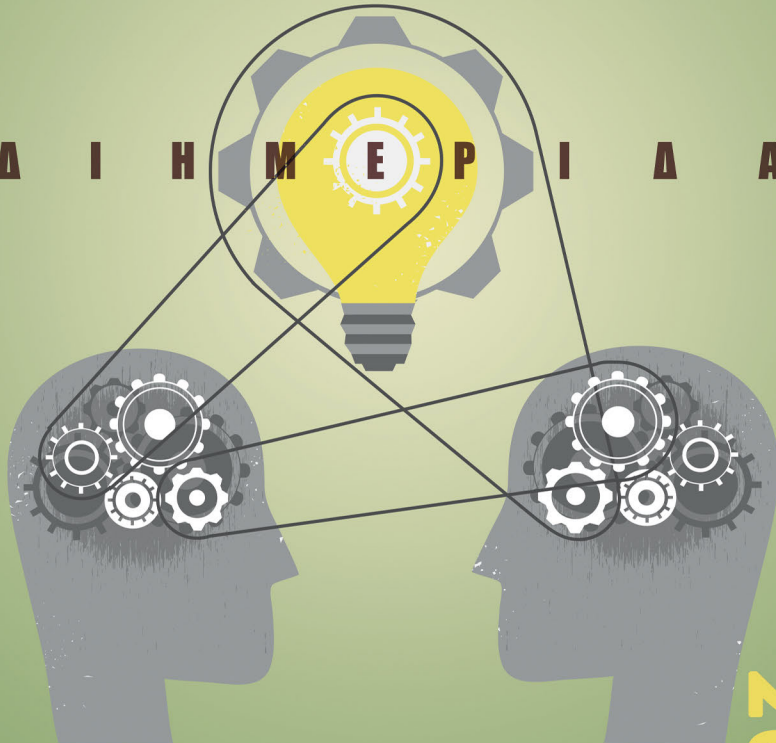

ΤΕΤΑΡΤΗ & ΠΕΜΠΤΗ

**28-29 ΙΟΥΝΙΟΥ**

**2023**

ώρες: 09:00 - 14:30

στο αμφιθέατρο της ΔΕΥΑ Λαμίας (Α.Παπανδρέου & Τ.Ισαάκ)

**09:00 - 09:30 ΠΡΟΣΕΛΕΥΣΗ - ΕΓΓΡΑΦΕΣ**

**09:30 - 09:40 ΕΝΑΡΞΗ ΔΗΜΕΡΙΔΑΣ - ΧΑΙΡΕΤΙΣΜΟΙ**

**09:40 - 10:20 ΙΕΡΑ ΜΗΤΡΟΠΟΛΗ ΦΘΙΩΤΙΔΑΣ «ΔΙΑΚΟΝΩΝΤΑΣ ΜΕ ΑΓΑΠΗ ΚΑΙ ΕΥΘΥΝΗ ΤΟΝ ΣΥΝΑΝΘΡΩΠΟ»**

**Συντονιστής:** Αρχιμ. Έφραιμ Τριανταφυλλόπουλος, Πρωτοσύγκελλος Ί. Μητροπόλεως Φθιώτιδος

- Αρχιμ. Ηρωδίων Ρίζος, Ίεροκλήρυξ Ί. Μητροπόλεως Φθιώτιδος
- Πρωτοπρ. Παναγιώτης Σερέτης, Αρχιερατικός Έπίτροπος Λαμίας
- Χάμης Παναγιώτης, Διαχειριστής Έκκλησιαστικού Γηροκομείου Στυλίδος, Ίδρυμα Πετρῆ - Στέγη Γερόντων

**10:20 - 11:20 ΥΠΗΡΕΣΙΕΣ ΓΙΑ ΤΗΝ ΑΠΟΚΑΤΑΣΤΑΣΗ ΚΑΙ ΕΠΑΝΕΝΤΑΞΗ ΤΩΝ ΑΤΟΜΩΝ ΜΕ ΨΥΧΟΚΟΙΝΩΝΙΚΑ ΠΡΟΒΛΗΜΑΤΑ ΣΤΗΝ ΚΟΙΝΟΤΗΤΑ**

**Συντονιστής:** Βούτσινος Αθανάσιος, Ψυχίατρος

- Πατρῶνα Ροδάνθη, Προϊσταμένη Νοσηλεύτρια, Οικοτροφείο ΕΠΑΨΥ Λαμίας
- Ζέρβας Γιώργος, Κοινωνικός Λειτουργός, Επιστημονικά Υπεύθυνος Οικοτροφείου «ΑΝΟΙΞΗ» της ΠΕΨΥΚΚΑ
- Πρεμέτη Βασιλική, Κλινική Ψυχολόγος MSc, Επιστημονικά Υπεύθυνη Οικοτροφείου «Γλαυκός» της ΕΚΨ Π. Σακελλαρόπουλος
- Αργύρη Παρασκευή, Πρόεδρος ΚοιΣΠΕ «Ανεμώνη», Αντιπρόεδρος Δημοτικού Συμβουλίου Λαμιέων
- Κοσμάς Παναγιώτης, Κλινικός Ψυχοπαθολόγος/Νευροψυχολόγος, Οικοτροφείο Νόσου Alzheimer & Συναφών παθήσεων «Αγία Ερμιόνη», ΑΠΟΣΤΟΛΗ

**11:20 - 11:50 ΑΝΟΙΧΤΕΣ ΔΟΜΕΣ ΓΙΑ ΤΗΝ ΥΠΟΣΤΗΡΙΞΗ ΑΤΟΜΩΝ ΜΕ ΝΟΗΤΙΚΗ ΑΝΑΠΗΡΙΑ ΣΤΗΝ ΚΟΙΝΟΤΗΤΑ**

**Συντονιστής :** Μίχος Λεωνίδας, μέλος του Διοικητικού Συμβουλίου της ΕΣΑμεΑ και της ΠΟΣΓΚΑμεΑ και Πρόεδρος του Συλλόγου Γονέων & Κηδεμόνων Ατόμων με Αναπηρία Ν. Φθιώτιδας.

- Αναστασία Αναγνώστου, Ψυχολόγος – Προϊσταμένη στο Μικτό Κέντρο Δημέρευσης & Ημερήσιας Φροντίδας Ατόμων με Αναπηρία του Συλλόγου Γονέων & Κηδεμόνων Ατόμων με Αναπηρία Ν. Φθιώτιδας
- Κρέτης Χρήστος, Διοικητικός Διευθυντής του Συλλόγου Γονέων και Κηδεμόνων ΑμεΑ Ν. Φθιώτιδας
- Αναστασίου Νίκος, Φυσικοθεραπευτής - Γυμναστής, ΚΔΑΠ ΜΕ.Α. Δήμου Λαμιέων

**11:50 - 12:20 ΔΙΑΛΛΕΙΜΜΑ**

**12:20 - 13:20 ΔΗΜΟΣΙΕΣ ΥΠΗΡΕΣΙΕΣ ΠΡΟΝΟΙΑΣ**

**Συντονιστής:** Θεολογίτης Νικήτας, Αντεισαγγελέας Εφετών Λαμίας

- Κορκοβέλου Μαρία, Κοινωνική Λειτουργός, Τμήμα Κοινωνικής Πολιτικής & Αλληλεγγύης Δήμου Λαμιέων
- Αναστασία Μπράνη, Κοινωνική Λειτουργός MSc, Υπηρεσία Επιμελητών Ανηλικών και Κοινωνικής Αρωγής
- Τσικλητάρα Άννα, ΤΕ Νοσ/κής MSc, Αν/τρια Προϊσταμένη Διεύθυνσης Συντονισμού Υπηρεσιών Υγείας & Κοινωνικής Φροντίδας, Κέντρο Κοινωνικής Πρόνοιας Περιφέρειας Στερεάς Ελλάδας
- Ηλιάδου Κυριακή, Κοινωνική Λειτουργός, Προϊστάμενη Τμήματος Κοινωνικής Εργασίας Γενικού Νοσοκομείου Λαμίας
- Βάντσης Δημήτριος, Κοινωνικός Λειτουργός - Διεθνολόγος (MPhil), Κοινωνικός Λειτουργός Σωφρονιστικού Καταστήματος Δομοκού, Πρόεδρος Περιφερειακού Συμβουλίου ΠΤ Στερεάς Ελλάδας του ΣΚΛΕ

**13:20 – 13:50 ΠΡΩΤΟΒΑΘΜΙΕΣ ΚΑΙ ΔΕΥΤΕΡΟΒΑΘΜΙΕΣ ΜΟΝΑΔΕΣ ΥΓΕΙΑΣ**

**Συντονιστής:** Μαμακίς Παύλος, Παθολόγος, Συντονιστής ΤΟΜΥ ΛΑΜΙΑΣ (Τοπική Ομάδα Υγείας)

- Ρίζου Μαρία – Ελένη, ΠΕ Διοικητικός, ΤΟΜΥ Λαμίας
- Χαλκιάς Θεόδωρος, ΤΕ Νοσηλευτικής, Προϊστάμενος Τμήματος Κατ' Οίκον Νοσηλείας Γενικού Νοσοκομείου Λαμίας

**09:00 - 09:30 ΠΡΟΣΕΛΕΥΣΗ**

**09:30 - 10:20 ΦΟΡΕΙΣ & ΟΡΓΑΝΙΣΜΟΙ ΠΟΥ ΠΑΡΕΧΟΥΝ ΥΠΗΡΕΣΙΕΣ ΣΕ ΕΥΑΛΩΤΕΣ ΚΟΙΝΩΝΙΚΑ ΟΜΑΔΕΣ**

**Συντονιστής:** Κόντου Βασιλική, ΠΕ Κοινωνική Λειτουργός, Συντονίστρια Κέντρου Κοινότητας Δήμου Λαμιέων

**Δ.ΥΠ.Α. ΚΠΑ2 Λαμίας**

- Μαγγίτα Αλεξάνδρα, Εργασιακή Σύμβουλος αναζητούντων εργασία, Δ.ΥΠ.Α. ΚΠΑ2 Λαμίας
- Κούτρη Ιφιγένεια, Εργασιακή Σύμβουλος αναζητούντων εργασία, Δ.ΥΠ.Α. ΚΠΑ2 Λαμίας

**“ΓΕΦΥΡΑ” Περιφέρειας Στερεάς Ελλάδας**

- Κασαράς Χαράλαμπος, Κοινωνιολόγος, Προϊστάμενος Τμήματος Επιστημονικοτεχνικής Υποστήριξης & Υλοποίησης Προγραμμάτων Περιφερειακού Ταμείου Ανάπτυξης Στερεάς Ελλάδας

**ΟΠΕΚΑ**

- Αλεξανδροπούλου Βασιλική, Προϊσταμένη Τμήματος Χορήγησης & Ελέγχων Οικογενειακών Επιδομάτων και Διοικητικής Μέριμνας - Περιφερειακή Διεύθυνση ΟΠΕΚΑ Στερεάς Ελλάδας

**10:20 -11:30 ΥΠΟΣΤΗΡΙΚΤΙΚΕΣ ΔΟΜΕΣ Α/ΘΜΙΑΣ ΚΑΙ Β/ΘΜΙΑΣ ΕΚΠΑΙΔΕΥΣΗΣ ΣΤΑ ΣΧΟΛΕΙΑ**

**ΓΙΑ ΘΕΜΑΤΑ ΕΙΔΙΚΗΣ ΑΓΩΓΗΣ , ΠΡΟΑΓΩΓΗΣ & ΠΡΟΛΗΨΗΣ ΨΥΧΙΚΗΣ ΥΓΕΙΑΣ ΤΩΝ ΜΑΘΗΤΩΝ/ΤΡΙΩΝ**

**Διεύθυνση Πρωτοβάθμιας Εκπαίδευσης Φθιώτιδας**

**Συντονιστής:** Δρ. Παιδαγωγικής Γκούμας Ευθύμιος, Διευθυντής Πρωτοβάθμιας Εκπαίδευσης Φθιώτιδας

- Αλβέρτη Βασιλική, Αν. Προϊσταμένη ΚΕ.Δ.Α.Σ.Υ. ΦΘΙΩΤΙΔΑΣ (Κέντρα Διεπιστημονικής Αξιολόγησης, Συμβουλευτικής και Υποστήριξης)
- Τσαγανού Σοφία, Σύμβουλος Εκπαίδευσης Ειδικής Αγωγής και Ενταξιακής Εκπαίδευσης Φθιώτιδας, Βοιωτίας και Φωκίδας
- Κιουρτίδου Μαριάνθη, Κοινωνική Λειτουργός ΚΕ.Δ.Α.Σ.Υ. Φθιώτιδας
- Κυργιόπουλος Ιωάννης, Ψυχολόγος ΚΕ.Δ.Α.Σ.Υ. Φθιώτιδας

**Διεύθυνση Δευτεροβάθμιας Εκπαίδευσης Φθιώτιδας**

**Συντονιστής:** Δρ Θεολογίας Σταλιώρας Χ. Κων/νος, Διευθυντής ΔΔΕ Φθιώτιδας

- Αλβέρτη Βασιλική, Αν. Προϊσταμένη ΚΕ.Δ.Α.Σ.Υ. ΦΘΙΩΤΙΔΑΣ (Κέντρα Διεπιστημονικής Αξιολόγησης, Συμβουλευτικής και Υποστήριξης)
- Θεολογίδου Γιώτα, Σχολική Σύμβουλος Εκπαίδευσης Κοινωνικών Λειτουργών Α/θμιας και Β/θμιας Εκπαίδευσης (Σχολεία - ΚΕ.Δ.Α.Σ.Υ. Περιφέρειας Θεσσαλίας και Ν. Φθιώτιδας και Ευρυτανίας).
- Δρ. Σόρκος Γεώργιος, Διευθυντής Οικονομολόγος (ΠΕ 80) ΕΝΕΕΓΥΛ (Ενιαίο Ειδικό Επαγγελματικό Γυμνάσιο - Λύκειο Λαμίας)
- Χουσιάδα Σταυρούλα, Διευθύντρια Ε.Ε.Ε.ΕΚ ΦΘΙΩΤΙΔΑΣ (Εργαστήριο Ειδικής Επαγγελματικής Εκπαίδευσης)
- Βανέλλα Ιωάννα - Μαρία, ΠΕ 23 Ψυχολόγος Γενικής Παιδείας ΔΔΕ Φθιώτιδας

**11:30 - 12:00 ΔΙΑΛΛΕΙΜΜΑ**

**12:00 - 12:40 ΟΥΣΙΟΞΑΡΤΗΣΗ ΚΑΙ ΣΥΜΠΕΡΙΦΟΡΙΚΟΙ ΕΘΙΣΜΟΙ**

**Συντονιστής:** Μπλέτσας Ευστάθιος, Κοινωνιολόγος, Επιστημονικός Υπεύθυνος ΚΕ.Π.Ε.Π.Ψ.Υ.- Π.Ε. Φθιώτιδας

- Καλλιώρα Ξανθή, Ψυχολόγος, ΜΟΘΕ Λαμίας - ΟΚΑΝΑ
- Παπαναστασίου Αργυρώ, Κοινωνική Λειτουργός, Κέντρο Πρόληψης των Εξαρτήσεων & Προαγωγής της Ψυχοκοινωνικής Υγείας Π.Ε. Φθιώτιδας
- Λατσούδα Ζωή, Κοινωνική Λειτουργός, Πολυδύναμο Κέντρο Περιφέρειας Στερεάς Ελλάδας με έδρα τη Λαμία – ΚΕΘΕΑ ΕΞΟΔΟΣ
- Αναστασίου Δανάη-Χριστίνα, Ψυχολόγος, Κινητή Μονάδα Περιφέρειας Στερεάς Ελλάδας με έδρα τη Λαμία – ΚΕΘΕΑ ΕΞΟΔΟΣ



**12:40 – 14:00 ΚΟΙΝΩΝΙΚΕΣ ΔΟΜΕΣ ΔΗΜΟΥ ΛΑΜΙΕΩΝ**

**Συντονίστρια:** Τσαδήμα Κατερίνα, Κοινωνιολόγος MSc, Αν/τρια Προϊσταμένη Τμήματος Κοινωνικής Πολιτικής & Αλληλεγγύης Δήμου Λαμιέων

- Κόντου Βασιλική, ΠΕ Κοινωνική Λειτουργός, Συντονίστρια Κέντρου Κοινότητας Δήμου Λαμιέων
- Μιχαλοστάμου Πελαγία, ΠΕ Κοινωνική Λειτουργός, Κοινωνικό Παντοπωλείο Δήμου Λαμιέων
- Αρναούτογλου Παναγιώτα, Κοινωνική Λειτουργός, Κοινωνικό Φαρμακείο Δήμου Λαμιέων

**Συντονίστρια:** Πρέζα Ελισάβετ, Διδάκτωρ Πανεπιστημίου Θεσσαλίας, Τμήμα Πολεοδομίας, Χωροταξίας & Περιφερειακής Ανάπτυξης, Στέλεχος Μονάδας Οργάνωσης Διαχείρισης Αναπτυξιακών Προγραμμάτων - ΜΟΔ ΑΕ

- Χριστοδούλου Κατερίνα, Ψυχολόγος MA Συμβουλευτικής Ψυχολογίας, Συμβουλευτικό Κέντρο Λαμίας (Κ.Ε.Θ.Ι.)
- Σκυλίτση Ιωάννα Βανέσσα, Ψυχολόγος MPhil, Med Εκπαίδευσης Ενηλίκων, Ξενώνας Φιλοξενίας Γυναίκων Δήμου Λαμιέων

**Συντονίστρια:** Χαντζηγιάνη Γεωργία, Μαία, Αν/τρια Προϊσταμένη Τμήματος Δημόσιας Υγείας & Γ' Ηλικίας

- Χαντζηγιάνη Γεωργία, Μαία, Κέντρα Ανοχής Προστασίας Ηλικιωμένων (ΚΑΠΗ) Δήμου Λαμιέων
- Ζιαγγοβά Γεωργία, Νοσηλεύτρια, Κέντρο Ημερήσιας Φροντίδας Ηλικιωμένων (ΚΗΦΗ) Δήμου Λαμιέων
- Λυκοστέτα Γεωργία, Κοινωνική Λειτουργός, «Βοήθεια στο Σπίτι» Δήμου Λαμιέων

**14:00 - 14:30 ΣΥΜΠΕΡΑΣΜΑΤΑ**



**ΔΗΜΟΣ  
ΛΑΜΙΕΩΝ**

Ένας τόπος, πολλές επιλογές!